

Vorsitzender des Vorstands



Prof. Dr. Lüder Gerken
+49 761 38693 100
gerken@cep.eu

Mitglied des Vorstands



Christoph Ehlers, LL.M.
+49 761 38693 101
ehlers@cep.eu

Assistenz des Vorstands



Martina Feickert
+49 761 38693 101
feickert@cep.eu

Assistenz des Vorstands



Constance Mörch
+49 761 38693 102
moerch@cep.eu

EU-Verträge & -Institutionen Zivil- & Verfahrensrecht



Dr. Anja Hoffmann,
LL.M. Eur.
Wissenschaftliche
Referentin
+ 49 761 38693 247
hoffmann@cep.eu



Urs Pötzsch
Wissenschaftlicher
Referent
+49 761 38693 246
poetzsch@cep.eu

Umwelt, Energie, Klima, Verkehr



RA Dr. Götz Reichert, LL.M.
Fachbereichsleiter
+ 49 761 38693 235
reichert@cep.eu



Dr. Moritz Bonn
Wissenschaftlicher
Referent
+ 49 761 38693 249
bonn@cep.eu



Dr. Martin Menner
Wissenschaftlicher
Referent
+ 49 761 38693 242
menner@cep.eu



Prof. Dr. Jan Voßwinkel
Wissenschaftlicher
Berater
+ 49 761 38693 233
vosswinkel@cep.eu

Wirtschafts- & Fiskalpolitik, Binnenmarkt & Wettbewerb



Dr. Matthias Kullas
Fachbereichsleiter
+ 49 761 38693 236
kullas@cep.eu



Muhammed Elemenler
Wissenschaftlicher
Referent
+ 49 761 38693 244
elemenler@cep.eu



Alessandro Gasparotti
Wissenschaftlicher
Referent
+ 49 761 38693 238
gasparotti@cep.eu



Dr. Anja Hoffmann,
LL.M. Eur.
Wissenschaftliche
Referentin
+ 49 761 38693 247
hoffmann@cep.eu

Finanzmärkte & Informationstechnologien



Dr. Bert Van Roosebeke
Fachbereichsleiter
+ 49 761 38693 230
vanroosebeke@cep.eu



Dr. Martina Anzini
Wissenschaftliche
Referentin
+ 49 761 38693 240
anzini@cep.eu



Philipp Eckhardt
Wissenschaftlicher
Referent
+ 49 761 38693 241
eckhardt@cep.eu



Anne-Carine Pierrat
Wissenschaftliche
Referentin
+ 49 761 38693 223
pierrat@cep.eu

Verbraucher & Gesundheit

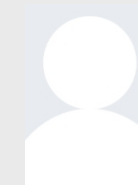

N.N.
Fachbereichsleiter



Bastian Sattelberger
Wissenschaftlicher
Referent
+49 761 38693 248
sattelberger@cep.eu



Patrick Kirchner
Wissenschaftlicher
Berater
+49 761 38693 243
kirchner@cep.eu

Arbeit & Soziales



Urs Pötzsch
Wissenschaftlicher
Referent
+49 761 38693 246
poetzsch@cep.eu



Karen Rudolph
Wissenschaftliche
Referentin
+ 49 761 38693 245
rudolph@cep.eu

Französisches Recht



Anne-Carine Pierrat
Wissenschaftliche
Referentin
+ 49 761 38693 223
pierrat@cep.eu

Italienisches Recht



Dr. Martina Anzini
Wissenschaftliche
Referentin
+ 49 761 38693 240
anzini@cep.eu

Kommunikation



Harald Händel
Leiter
+49 761 38693 220
haendel@cep.eu

Kommunikation



Kathrin Häfele
Referentin
+ 49 761 38693 107
haefele@cep.eu

Kommunikation



Dr. Judith Joos
Referentin
+49 761 38693 221
joos@cep.eu

Übersetzungen



Rachel Yves
+ 49 761 38693 106
ives@cep.eu

Gründungskurator



Prof. Dr. Roman Herzog †



Prof. Dr. Leszek Balcerowicz



Prof. Frits Bolkestein



Prof. Dr. Dr. Udo Di Fabio



Prof. Dr. Jürgen Stark



Holger Steltzner

Kuratorium